

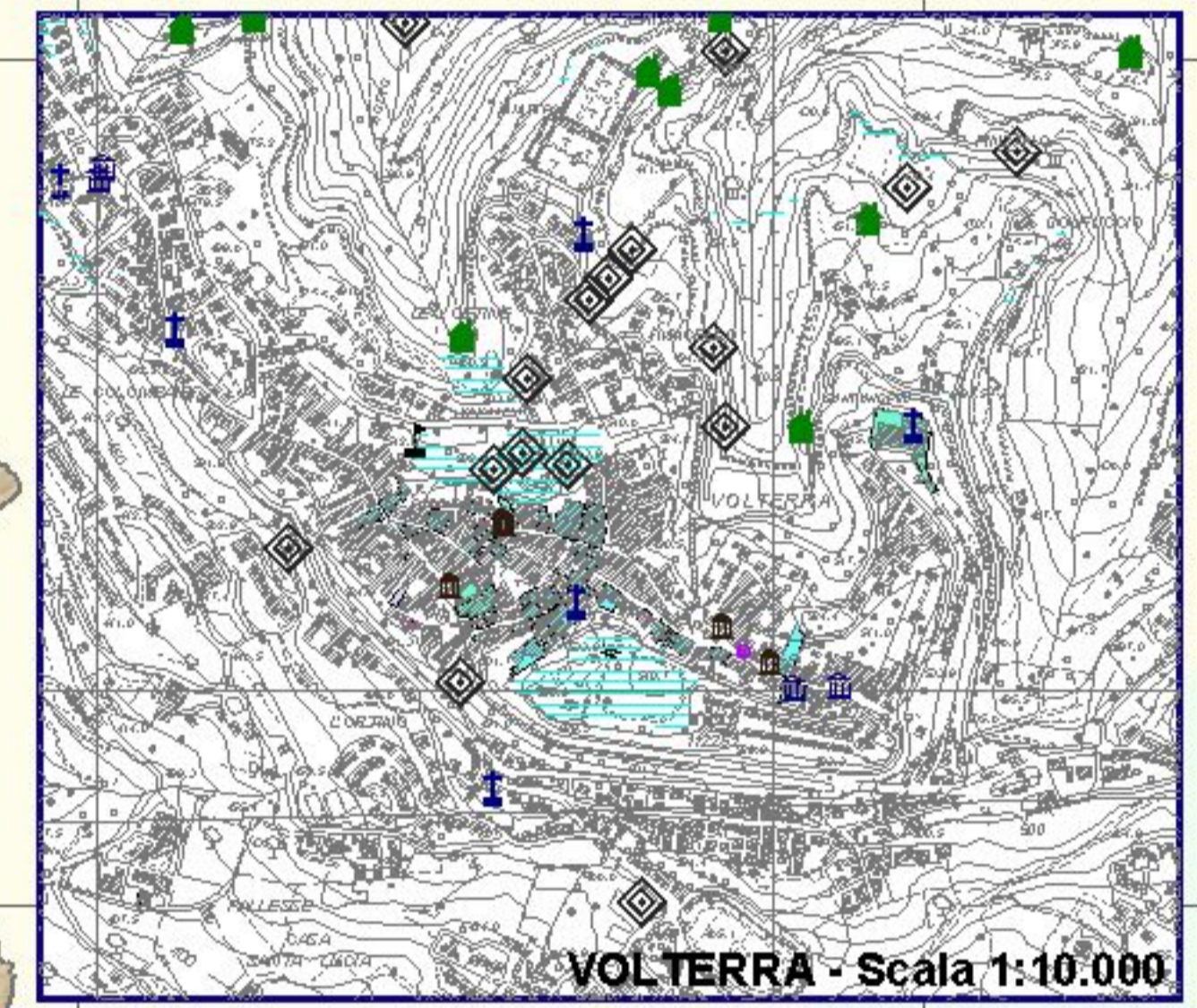

IL SISTEMA DELLA CULTURA E DELLE STRATIFICAZIONI INSEDIATIVE

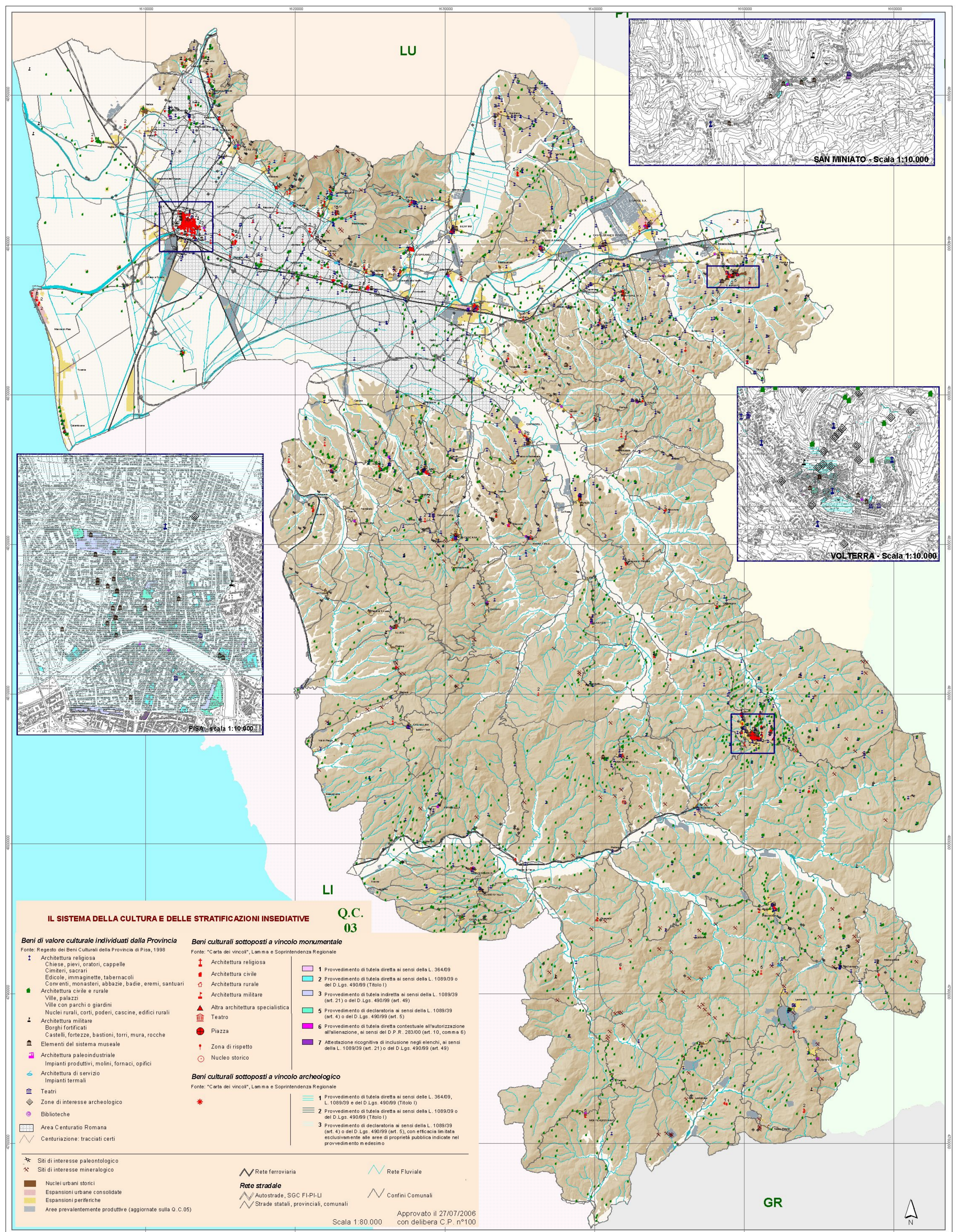

IL SISTEMA DELLA CULTURA E DELLE STRATIFICAZIONI INSEDIATIVE

Q.C. 03

Beni di valore culturale individuati dalla Provincia

- Fonte: Registro dei Beni Culturali della Provincia di Pisa, 1998
- 1 Architettura religiosa
 - Chiese, pievi, oratori, cappelle
 - Cimiteri, sacrali
 - Edicole, immaginette, tabernacoli
 - Conventi, monasteri, abbazie, badie, eremi, santuari
 - 2 Architettura civile e rurale
 - Ville, palazzi
 - Ville con parchi o giardini
 - Nuclii rurali, corti, poderi, cascine, edifici rurali
 - 3 Architettura militare
 - Borghi fortificati
 - Castelli, fortezze, bastioni, torri, mura, rocche
 - 4 Elementi del sistema museale
 - 5 Architettura paleoindustriale
 - Impianti produttivi, molini, fornaci, opifici
 - 6 Architettura di servizio
 - Impianti termali
 - 7 Teatri
 - 8 Zone di interesse archeologico
 - 9 Biblioteche
 - 10 Area Centuriato Romana
 - 11 Centuriazione: tracciati certi

Beni culturali sottoposti a vincolo monumentale

- Fonte: "Carta dei vincoli", Lamina e Soprintendenza Regionale
- 1 Architettura religiosa
 - 2 Architettura civile
 - 3 Architettura rurale
 - 4 Architettura militare
 - 5 Altra architettura specialistica
 - 6 Teatro
 - 7 Piazza
 - 8 Zona di rispetto
 - 9 Nucleo storico

Beni culturali sottoposti a vincolo archeologico

- Fonte: "Carta dei vincoli", Lamina e Soprintendenza Regionale
- 1 Provvedimento di tutela diretta ai sensi della L. 364/09, L. 1089/09 e del D.Lgs. 490/99 (Titolo I)
 - 2 Provvedimento di tutela diretta ai sensi della L. 1089/09 o del D.Lgs. 490/99 (Titolo I)
 - 3 Provvedimento di declaratoria ai sensi della L. 1089/09 (art. 4) o del D.Lgs. 490/99 (art. 5), con efficacia limitata esclusivamente alle aree di proprietà pubblica indicate nel provvedimento in edesimo

- 12 Siti di interesse paleontologico
- 13 Siti di interesse mineralogico
- 14 Nuclei urbani storici
- 15 Espansioni urbane consolidate
- 16 Espansioni periferiche
- 17 Aree prevalentemente produttive (aggiornate sulla Q.C. 05)
- 18 Rete ferroviaria
- 19 Rete stradale
 - 20 Autostrade, SGC FI-PI-LI
 - 21 Strade statali, provinciali, comunali
- 22 Rete Fluviale
- 23 Confini Comunali

GR

