

Flora*
- n° massimo stimato di specie presenti sul territorio provinciale (2023) -

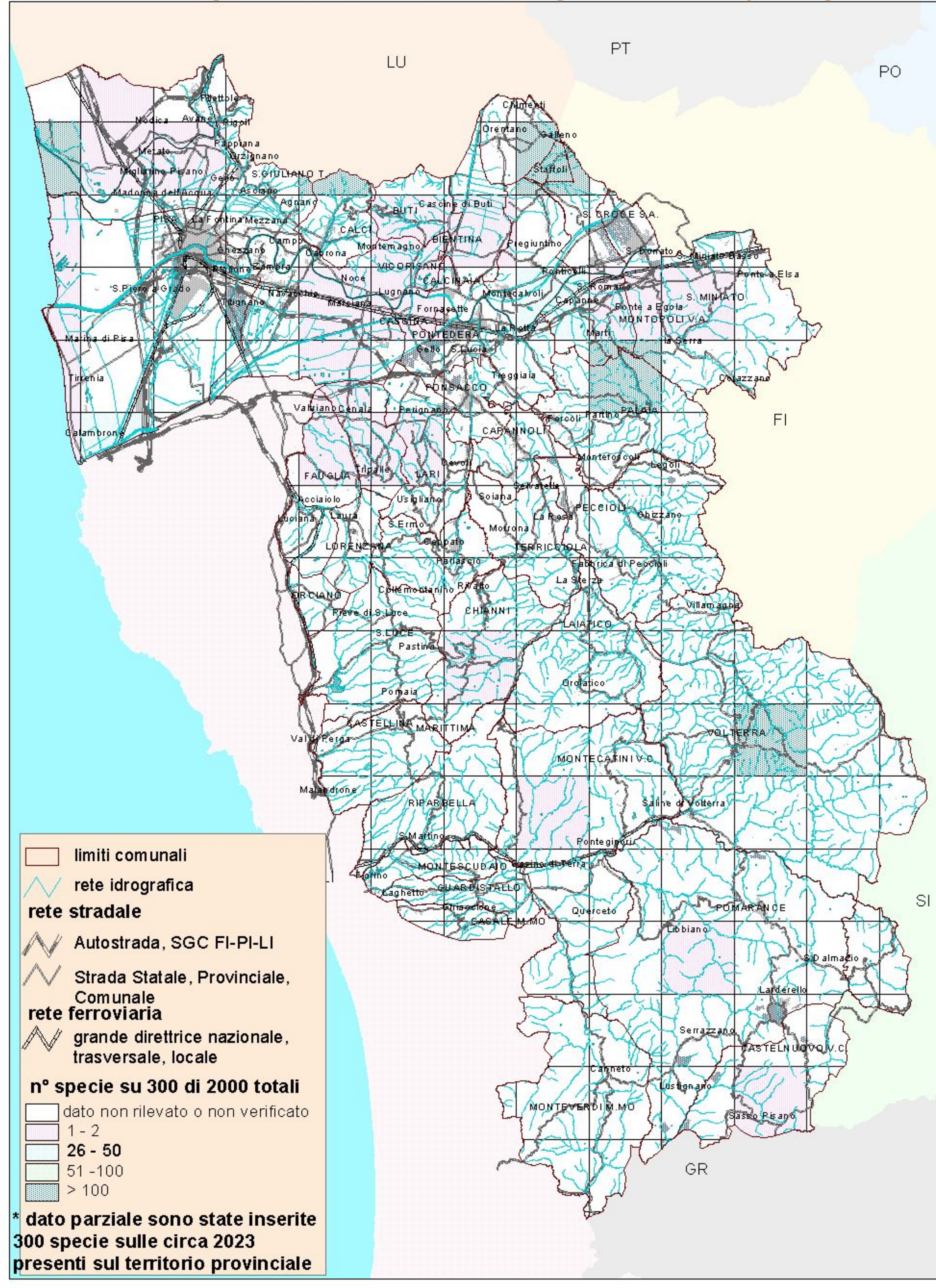

Pesci
- n° massimo stimato di specie presenti sul territorio provinciale (27) -

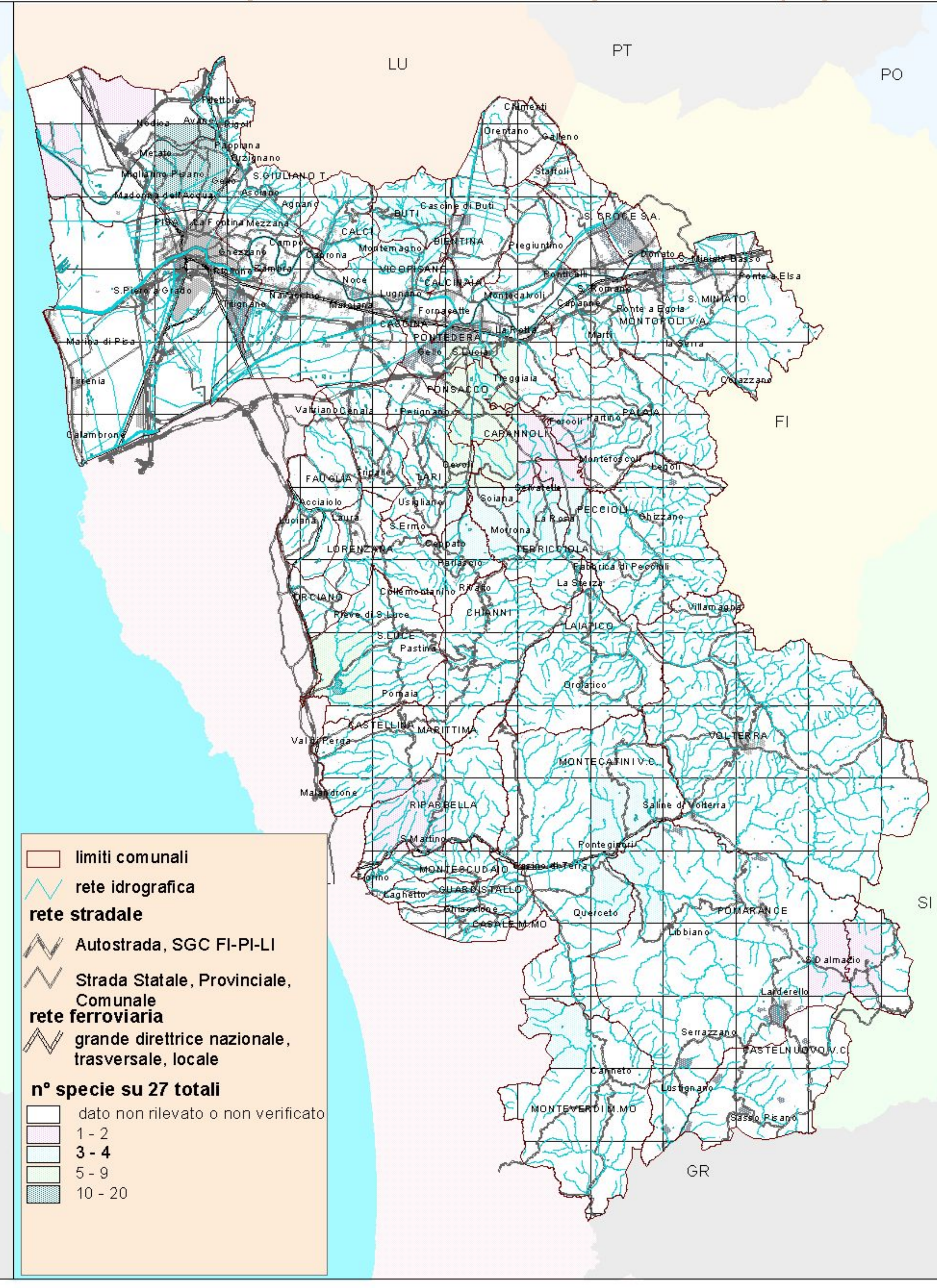

Anfibi
- n° massimo stimato di specie presenti sul territorio provinciale (12) -

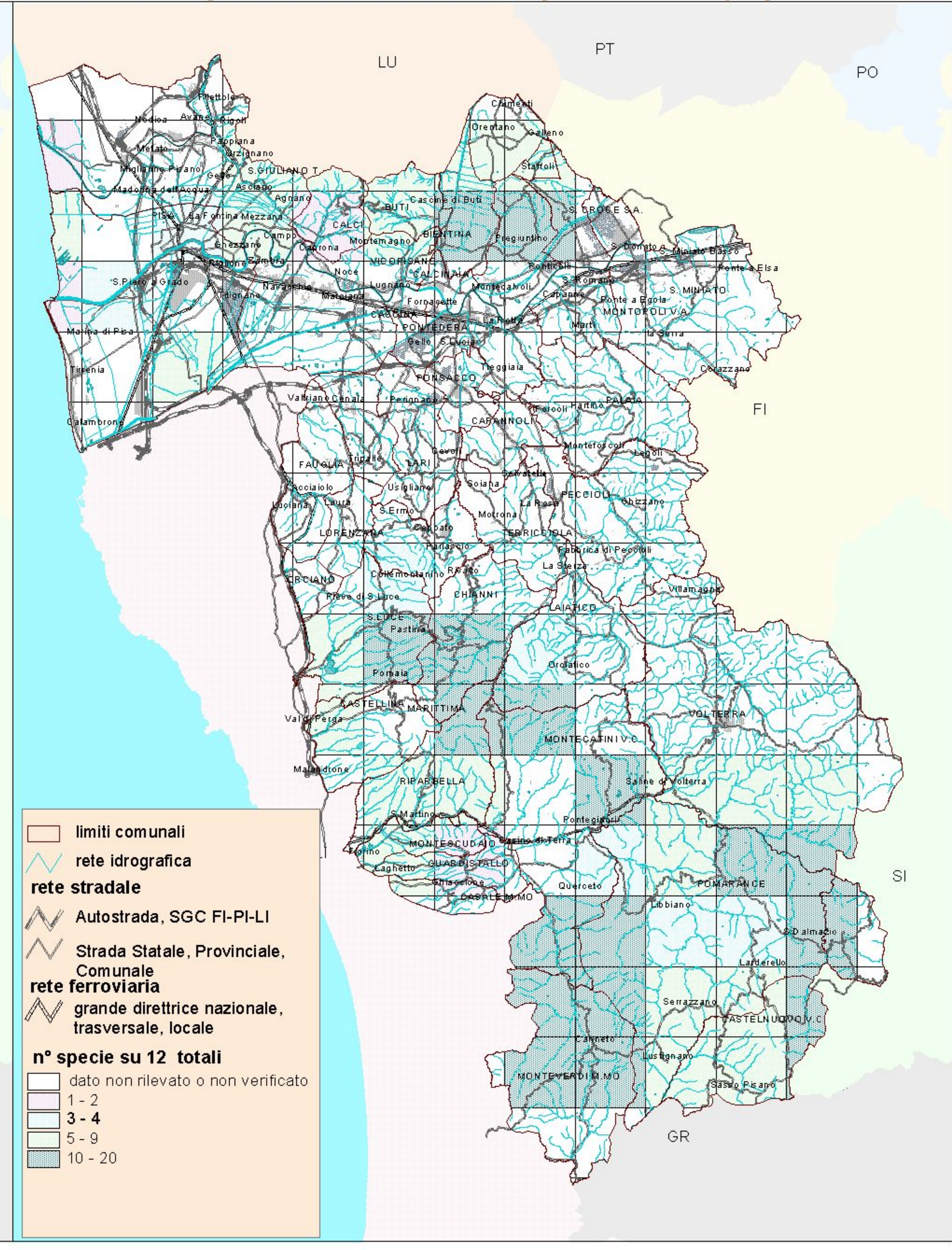

Rettili
- n° massimo stimato di specie presenti sul territorio provinciale (17) -

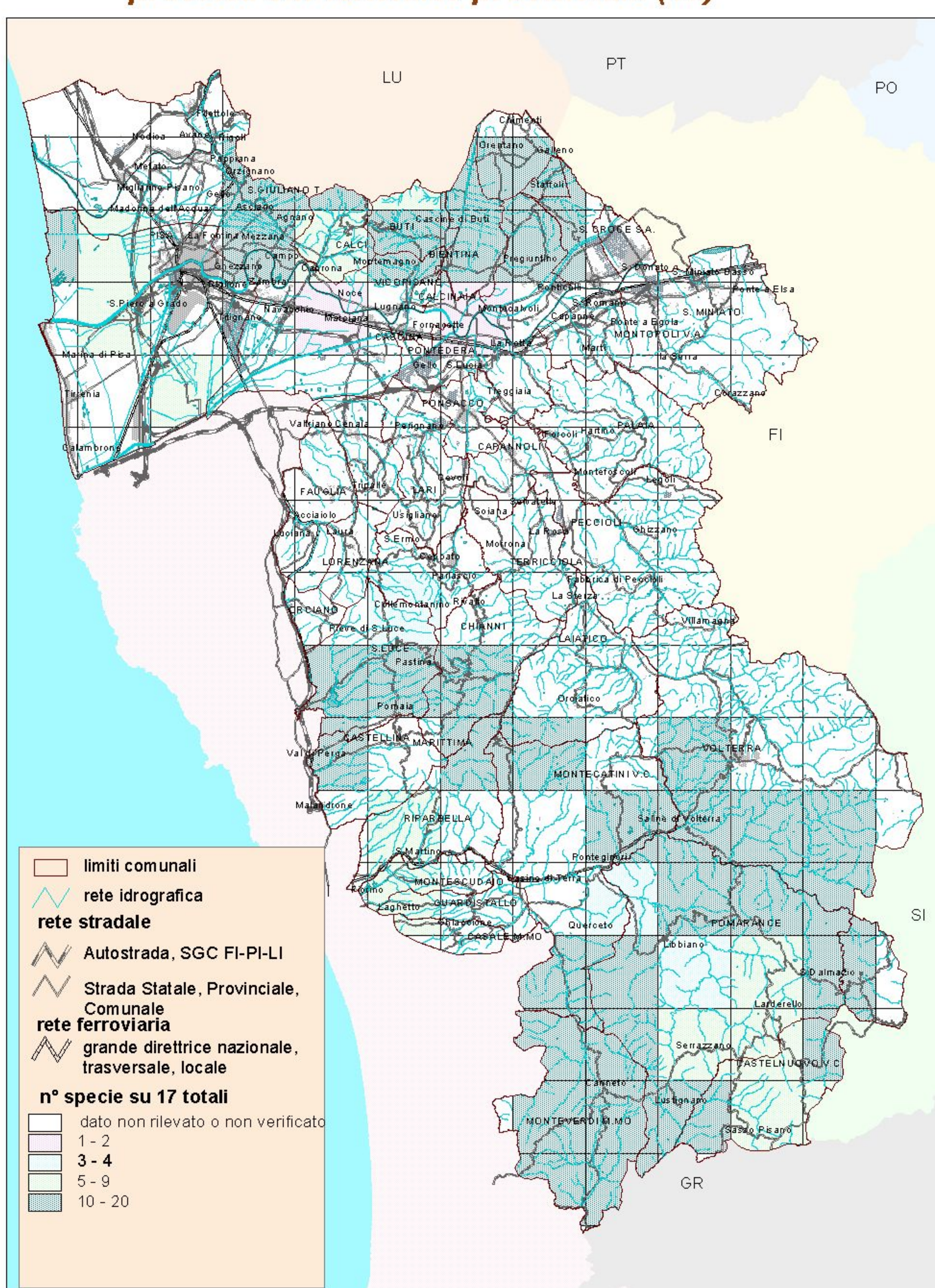

Uccelli
n° massimo stimato di specie presenti sul territorio provinciale (276)-

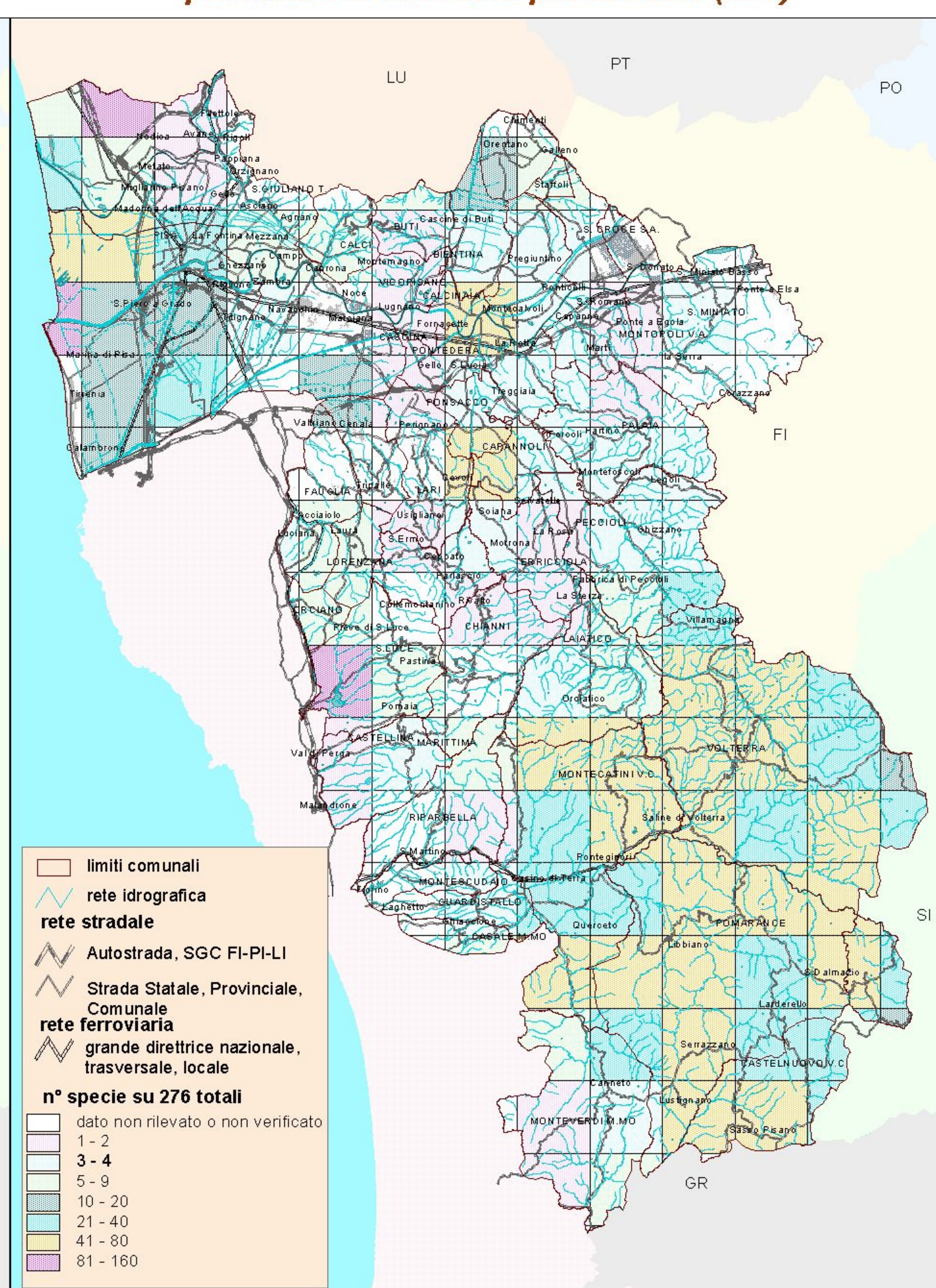

Mammiferi
- n° massimo stimato di specie presenti sul territorio provinciale (48) -

